

Memorando 6.641/2026

De: Karla U. - SMS - DPLAN

Para: SMS - Secretaria Municipal de Saúde

Data: 16/04/2026 às 16:19:45

Setores envolvidos:

SMS - DPLAN, SMS

PRESTAÇÃO DE CONTAS - LUHU

Segue relatório dos equipamentos doados pela LUHU.

—

Atenciosamente,

Karla Giovana Bavaresco Ulinski

Diretora de Planejamento

Secretaria Municipal de Saúde

Rolândia - Pr

Anexos:

RELATORIO_DE_PRODUCAO_DOS_EQUIPAMENTOS_JANEIRO_MARCO_2026_02abril_1_.pdf



PREFEITURA MUNICIPAL DE ROLÂNDIA

CNPJ/MF nº 76.288.760/0001-08

RELATÓRIO DE PRODUÇÃO – EQUIPAMENTOS RECEBIDOS

Processo nº PA-PC 000215.2026.09.003/0

Período Avaliado: janeiro a março/2026

1. IDENTIFICAÇÃO DO EQUIPAMENTO

| | |
|--------------------------------|--|
| Nome do Equipamento | Gerador de Energia |
| Finalidade/Aplicação | Suporte ao funcionamento dos serviços nos casos de falta de energia elétrica. |
| Local de Instalação | Complexo de Saúde da Vila Oliveira – Atende ao Pronto Atendimento Municipal, UBS da Vila Oliveira e Farmácia Municipal |
| Data da Nota fiscal | 12/12/2025 |
| Início do funcionamento | 22/12/2025 |
| Origem da Doação | Associação Londrina Unida Pelo Hospital Universitário- LUHU |



1.1. IMPACTO NA PRODUÇÃO ASSISTENCIAL

No período avaliado, o equipamento foi acionado 01 vez devido à queda de energia, no dia 18/03/2026, entre às 23h24 à 01h15 do dia 19/03/2026. A ativação do equipamento evitou interrupção e prejuízos à aproximadamente 70 atendimentos que estavam em andamento no período. Dessa forma, a utilização do gerador de energia permitiu a continuidade integral dos atendimentos durante o período de interrupção elétrica, garantindo o funcionamento de equipamentos essenciais, iluminação, sistemas e suporte aos pacientes em atendimento. Sua disponibilidade evitou interrupções nos serviços, minimizando riscos e assegurando a segurança dos pacientes e da equipe, especialmente em atendimentos de urgência e emergência.



2. IDENTIFICAÇÃO DO EQUIPAMENTO

| | |
|--------------------------------|---|
| Nome do Equipamento | Monitor Multiparamétrico com cabos extras |
| Finalidade/Aplicação | Monitoramento dos sinais vitais dos pacientes em atendimento. |
| Local de Instalação | Pronto Atendimento Municipal de Rolândia |
| Data da Nota Fiscal | 02/12/2025 |
| Início do funcionamento | 20/12/2025 |
| Origem da Doação | Associação Londrina Unida Pelo Hospital Universitário- LUHU |



2.1. IMPACTO NA PRODUÇÃO ASSISTENCIAL

O monitor multiparamétrico, bem como seus cabos adicionais vem sendo utilizados diariamente desde o seu recebimento, atendendo pacientes de todas as faixas etárias, durante todos os períodos (diurno e noturno), sem interrupção. O Pronto Atendimento atende em média, **550 pacientes /dia**. Com a aquisição deste equipamento, a capacidade de monitoramento constante dos pacientes que necessitam deste suporte pode ser ampliada em 20%. O equipamento é utilizado de forma contínua na rotina do PA, contribuindo para avaliação clínica, acompanhamento e tomado de decisão médica em tempo oportuno.

Com isso, pode-se dizer que o monitor multiparâmetro elevou significativamente a qualidade da assistência prestada, proporcionando maior segurança no acompanhamento dos pacientes, agilidade na identificação de alterações clínicas e suporte efetivo à equipe de saúde em atendimentos de baixa, média e alta complexidade.



3. SENSOR RADIOGRÁFICO ODONTOLÓGICO

| | |
|--------------------------------|---|
| Nome do Equipamento | Sensor Radiográfico Odontológico |
| Finalidade/Aplicação | Radiografias odontológicas de forma digital |
| Local de Instalação | Centro de Especialidades Odontológica de Rolândia |
| Data da Nota Fiscal | 01/12/2025 |
| Início do funcionamento | 10/01 /2026 |
| Origem da Doação | Associação Londrina Unida Pelo Hospital Universitário- LUHU |

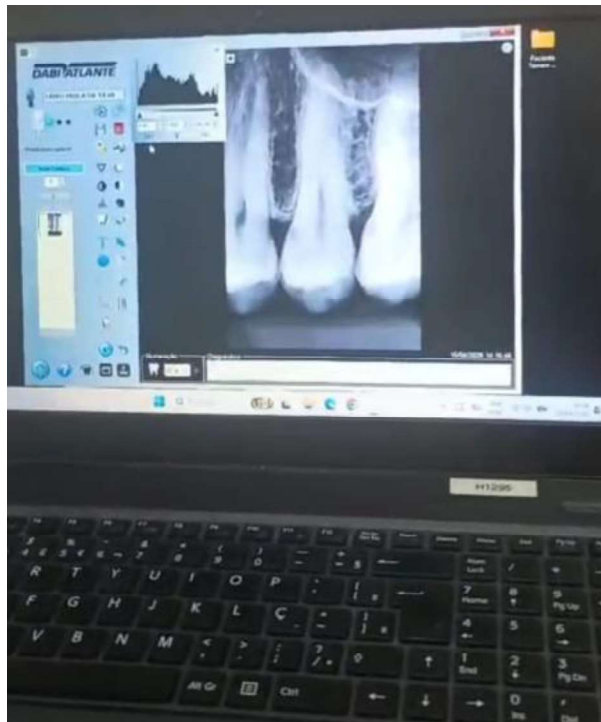

2.1. IMPACTO NA PRODUÇÃO ASSISTENCIAL

O sensor radiográfico está em fase de implantação, pois o serviço de radiologia está em processo de transição, do sistema analógico para o digital. O equipamento adquirido está lotado no Centro de Especialidades Odontológicas, local de referência para os exames radiográficos em Rolândia.

A produção radiográfica em janeiro foi de 309 exames, em fevereiro 261, e em março, 364. Destas, pode-se dizer que em torno de 1/5 foi produzido de forma digital,

A digitalização do processo já repercutiu em menor utilização e descarte de produtos químicos que são inerentes ao processo radiográfico analógico, melhor qualidade de imagens geradas e menor exposição dos pacientes e profissionais à radiação.





PREFEITURA MUNICIPAL DE ROLÂNDIA

CNPJ/MF nº 76.288.760/0001-08

3. CONSIDERAÇÕES FINAIS

O presente relatório evidencia que os equipamentos incorporados à rede municipal de saúde no período avaliado (janeiro a março de 2026) têm contribuído de forma significativa para o fortalecimento da assistência prestada, tanto em termos de continuidade dos serviços quanto na qualificação do cuidado ofertado à população.

Além disso, os equipamentos cumprem papel fundamental na modernização da rede de serviços de saúde do município, promovendo maior eficiência, segurança e qualidade na assistência. Recomenda-se a continuidade do monitoramento do uso desses recursos, bem como o investimento em capacitação das equipes e na consolidação dos processos de implantação, especialmente no caso das tecnologias ainda em fase de adaptação.

Por fim, destaca-se a importância de parcerias institucionais que viabilizam a aquisição desses equipamentos, reforçando o impacto positivo de iniciativas colaborativas no fortalecimento do sistema público de saúde.



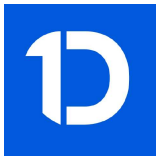

VERIFICAÇÃO DAS ASSINATURAS



Código para verificação: B0FE-E695-C28C-63CD

Este documento foi assinado digitalmente pelos seguintes signatários nas datas indicadas:

- ✓ KARLA GIOVANA B. ULINSKI (CPF 913.XXX.XXX-04) em 16/04/2026 16:20:08 GMT-03:00
Papel: Parte
Emitido por: Sub-Autoridade Certificadora 1Doc (Assinatura 1Doc)

- ✓ ERIKA FERNANDA DOS SANTOS BEZERRA LUDWIG (CPF 063.XXX.XXX-07) em 16/04/2026
16:24:59 GMT-03:00
Papel: Parte
Emitido por: Sub-Autoridade Certificadora 1Doc (Assinatura 1Doc)

Para verificar a validade das assinaturas, acesse a Central de Verificação por meio do link:

<https://rolandia.1doc.com.br/verificacao/B0FE-E695-C28C-63CD>